



one2one Thailand Top Talent 2016

สอบแข่งขัน วันอาทิตย์ที่ 6 พ.ย. 59 สถาบันคณิตศาสตร์วันทูนันที่เรียนอยู่

สำหรับเจ้าหน้าที่เก็บไว้

สาขาที่สมัคร _____

 ด.ช. ด.ญ. ชื่อ _____ นามสกุล _____

ชื่อเล่น _____ ระดับชั้น _____

วันเกิด _____ โรงเรียน _____

โทรศัพท์บ้าน _____ โทรศัพท์มือถือ (ผู้ปกครอง) _____

ชื่อผู้ปกครอง _____ ความสัมพันธ์ _____

สมัครสอบ

หลักสูตร SAKAMOTO

หลักสูตร Math box

(_____)

(_____)

ลายมือชื่อผู้สมัครสอบ / ผู้ปกครอง

ลายมือชื่อผู้รับเงิน

สำหรับให้นักเรียนเก็บไว้เป็นหลักฐานการชำระเงิน

สถานที่สอบแข่งขัน สาขา _____

สมัครสอบ

หลักสูตร SAKAMOTO

หลักสูตร Math box

ระดับชั้นเรียนที่สอบ _____

ได้รับเงินจากนักเรียนชื่อ _____

เป็นจำนวนเงิน 200 บาท (สองร้อยบาทถ้วน)

(_____)

(_____)

ลายมือชื่อผู้จ่ายเงิน

ลายมือชื่อผู้รับเงิน

หมายเหตุ

- ในวันสอบแต่งกายชุดนักเรียนและเตรียมอุปกรณ์ในการทำข้อสอบไปเอง (ดินสอใช้ได้ทุกชนิด)
- ประกาศผลทาง www.one2onemathschool.com วันที่ 24 พ.ย. 2559



เวทีค้นหาอัจฉริยะ คณิตศาสตร์ one2one Thailand Top Talent 2016 6 พฤศจิกายน 2559

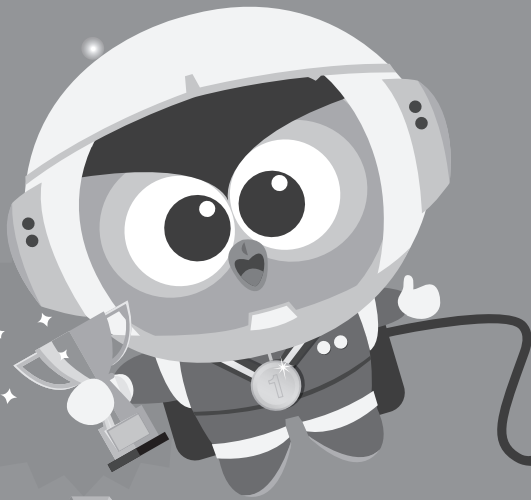

วันสอบแข่งขัน วันอาทิตย์ที่ 6 พฤศจิกายน 2559 ณ สถาบันคณิตสตรวันทิววันที่เรียนอยู่
รอบเวลาในการสอบสามารถสอบถามได้ที่สาขาที่สมัคร ภายในวันที่ 4 พฤศจิกายน 2559

การสอบวิชา MATHBOX ข้อสอบมี 3 ตอน คะแนนเต็ม 100 คะแนน (ระยะเวลาสอบ 1 ชั่วโมง 30 นาที)

ตอนที่ 1 ข้อสอบปรนัย (กากบาท)

ตอนที่ 2 ข้อสอบเติมคำตอบไม่ต้องแสดงวิธีทำ

ตอนที่ 3 ข้อสอบอัตนัย(ให้แสดงวิธีทำโดยใช้เทคนิคของ Mathbox)

การสอบวิชา SAKAMOTO ข้อสอบมี 2 ตอน คะแนนเต็ม 100 คะแนน (ระยะเวลาสอบ 1 ชั่วโมง 30 นาที)

ตอนที่ 1 แบบเติมคำตอบไม่ต้องแสดงวิธีทำ

ตอนที่ 2 แบบอัตนัย(ให้แสดงวิธีทำโดยใช้เทคนิคของ SAKAMOTO)

เกณฑ์คะแนนสำหรับนักเรียนที่จะได้รับรางวัล หลักรัฐ Mathbox และหลักรัฐ Sakamoto

ถ้วยรางวัลแชมป์เปียน ผู้ที่ได้คะแนนสูงสุดของรางวัลเหรียญทองในแต่ละระดับชั้น

รางวัลเหรียญทองจะต้องทำคะแนนได้ 91 — 100 คะแนน

รางวัลเหรียญเงินจะต้องทำคะแนนได้ 71 — 90 คะแนน

รางวัลเหรียญทองแดงจะต้องทำคะแนนได้ 50 — 70 คะแนน

รางวัลเหรียญชมเชย จะต้องทำคะแนนได้ 30 — 49 คะแนน

นักเรียนที่เข้าร่วมสอบแข่งขันทุกคนจะได้รับใบประเมินผลการสอบ เป็นรายบุคคลและใบประกาศนียบัตร